Wędrówki z Mikołajem Kopernikiem

56. TOLKMICKO: MUZEUM REGIONALNE W RATUSZU.

57. TOLKMICKO: KOŚCIÓŁ ŚW. JAKUBA APOSTOŁA.

54. FROMBORK: DZIEDZINIEC WZGÓRZA KATEDRALNEGO.

53. FROMBORK: MUZEUM MIKOŁAJA KOPERNIKA.

52. FROMBORK: ARCHIKATEDRA WNIEBOWZIĘCIA NMP I ŚW. ANDRZEJA.

50. BRANIEWO: KOŚCIÓŁ ŚW. KRZYŻA.

49. BRANIEWO: WIEŻA BRAMNA ZAMKU BISKUPÓW WARMIŃSKICH.

48. BRANIEWO: KOŚCIÓŁ ŚW. KATARZYNY.

43. PIENIĘŻNO: MUZEUM MISYJNO-ETNOGRAFICZNE.

33. LIDZBARK WARMIŃSKI: ZAMEK BISKUPÓW WARMIŃSKICH.

32. LIDZBARK WARMIŃSKI: KOŚCIÓŁ ŚW. APOSTOŁÓW PIOTRA I PAWŁA.

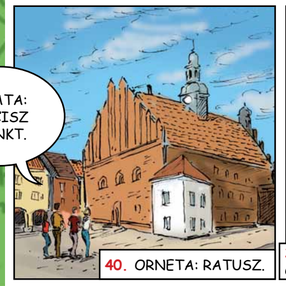

40. ORNETA: RATUSZ.

39. ORNETA: KOŚCIÓŁ ŚW. JANA CHRZCICIELA I JANA EWANGELISTY.

31. LIDZBARK WARMIŃSKI: ORANŻERIA KRASICKIEGO.

60. ELBLĄG: BRAMA TARGOWA.

61. ELBLĄG: KATEDRA ŚW. MIKOŁAJA I STARE MIASTO.

62. ELBLĄG: MUZEUM ARCHEOLOGICZNO-HISTORYCZNE.

27. DOBRE MIASTO: BASZTA BOCIANIA.

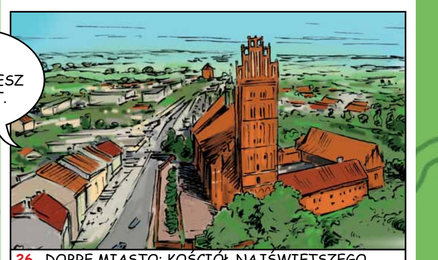

26. DOBRE MIASTO: KOŚCIÓŁ NAJŚWIĘTSZEGO ZBAWICIELA I WSZYSTKICH ŚWIĘTYCH.

23. OLSZTYN: STARY RATUSZ.

22. OLSZTYN: DZIEDZINIEC ZAMKU KAPITUŁY WARMIŃSKIEJ.

21. OLSZTYN: ŁAWECZKA KOPERNIKA.

16. OLSZTYNEK: WIEŻA CIŚNIEŃ.

15. OLSZTYNEK: MUZEUM BUDOWNICTWA LUDOWEGO - PARK ETNOGRAFICZNY.

8. LUBAWA: KOŚCIÓŁ ŚW. ANNY.

9. LUBAWA: ZREWITALIZOWANY TEREN ZAMKU BISKUPÓW CHEŁMIŃSKICH.

3. NOWE MIASTO LUBAWSKIE: KOŚCIÓŁ ŚW. TOMASZA APOSTOŁA.

4. NOWE MIASTO LUBAWSKIE: KINOTEATR HARMONIA.

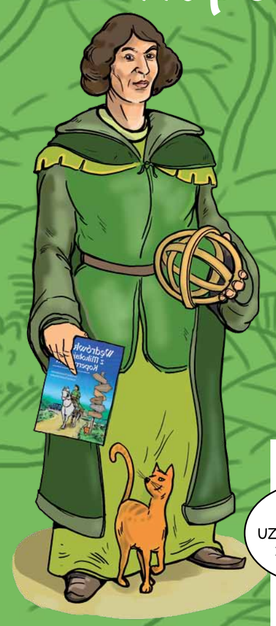

START

1 2 3 4 5 6 7 8 9 10 11 12 13 14 15 16 17 18 19 20 21 22 23 24 25 26 27 28 29 30 31 32 33 34 35 36 37 38 39 40 41 42 43 44 45 46 47 48 49 50 51 52 53 54 55 56 57 58 59 60 61 62 63 64

Nowe Miasto Lubawskie

Lubawa

Olsztynek

Olsztyn

Dobre Miasto

Lidzbark Warmiński

Orneta

Pieniężno

Braniewo

Frombork

Tolkmicko

Elbląg

META

3/4. NOWE MIASTO LUBAWSKIE (1539): MIKOŁAJ KOPERNIK ODWIEDZA MIASTO PODCZAS POBYTU W LUBAWIE.

8/9. LUBAWA (1539): MIKOŁAJ KOPERNIK PODEJMUJE DECYZJĘ O WYDANIU DRUKIEM DZIEŁA „O OBROTACH".

15/16. OLSZTYNEK (1539): MIKOŁAJ KOPERNIK Z JERZYM RETYKIEM W DRODZE DO LUBAWY.

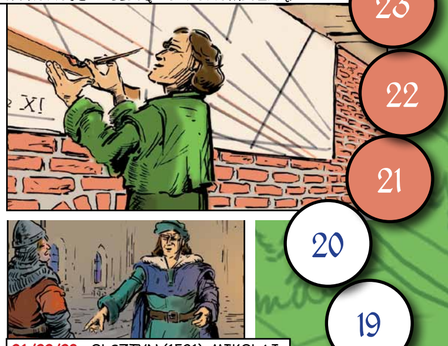
21/22/23. OLSZTYN (1517): MIKOŁAJ KOPERNIK WYKONUJE TABLICĘ ASTRONOMICZNĄ.

21/22/23. OLSZTYN (1521): MIKOŁAJ KOPERNIK DOWODZI OBRONĄ ZAMKU PRZED KRZYŻAKAMI.

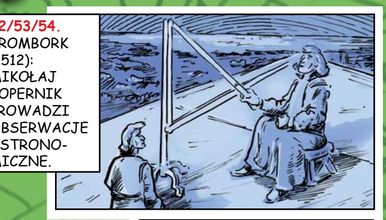
52/53/54. FROMBORK (1512): MIKOŁAJ KOPERNIK PROWADZI OBSERWACJE ASTRONOMICZNE.

56/57. TOLKMICKO (1504): MIKOŁAJ KOPERNIK WIZYTUJE MIASTO Z BISKUPEM ŁUKASZEM WATZENRODEM.

48/49/50. BRANIEWO (1520): MIKOŁAJ KOPERNIK NEGOCJUJE Z WIELKIM MISTRZEM KRZYŻACKIM ALBRECHTEM HOHENZOLLERNEM.

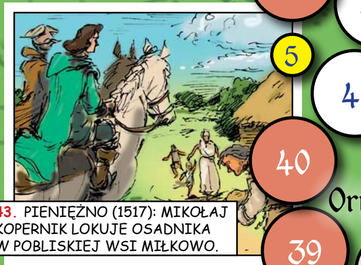
43. PIENIĘŻNO (1517): MIKOŁAJ KOPERNIK LOKUJE OSADNIKA W POBLISKIEJ WSI MIŁKOWO.

39/40. ORNETA (1538): MIKOŁAJ KOPERNIK W ORSZAKU BISKUPA JANA DANTYSZKA.

26/27. DOBRE MIASTO (1538): MIKOŁAJ KOPERNIK WIZYTUJE MIASTO Z BISKUPEM JANEM DANTYSZKIEM.

60/61/62. ELBLĄG (1504): MIKOŁAJ KOPERNIK W ORSZAKU KRÓLA ALEKSANDRA JAGIELLOŃCZYKA.

60/61/62. ELBLĄG (1504): MIKOŁAJ KOPERNIK UCZESTNICZY W SEJMIKU PRUS KRÓLEWSKICH.

52/53/54. FROMBORK (1530): MIKOŁAJ KOPERNIK KOŃCZY PISANIE DZIEŁA „O OBROTACH".

1 2 3 4 5 6 7 8 9 10 11 12